

# GRATIS:

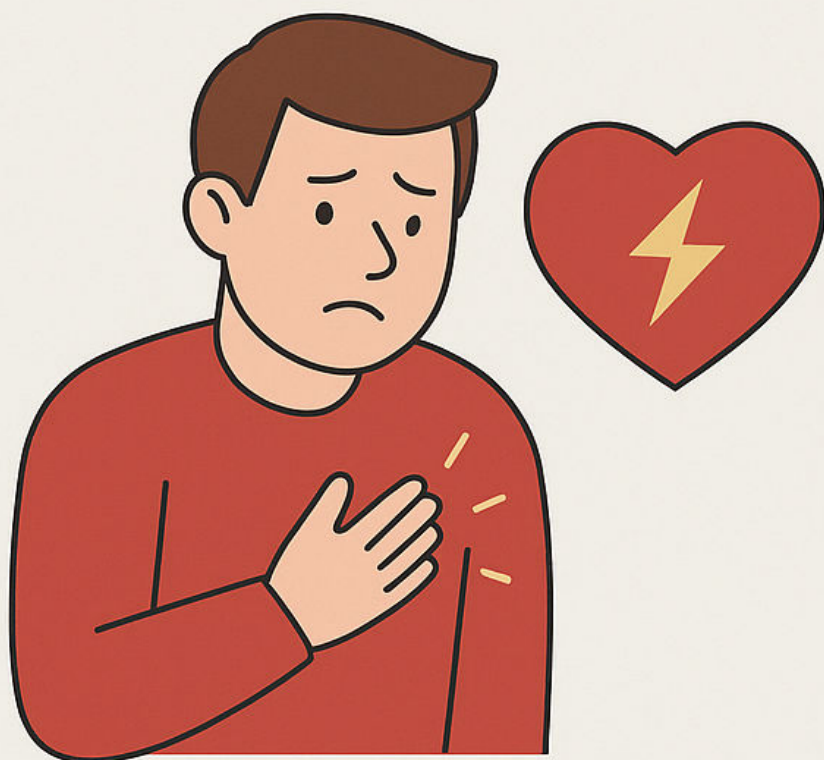

Curso  
**GRATIS:**  
DESFIBRILADORES  
EXTERNOS

## INFARTO vs PARO CARDÍACO



- Ocurre cuando se bloquea el flujo sanguíneo al corazón.
- Conciencia alterada: dolor en el pecho, dificultad para respirar, sudoración...
- No siempre requiere reanimación cardiopulmonar

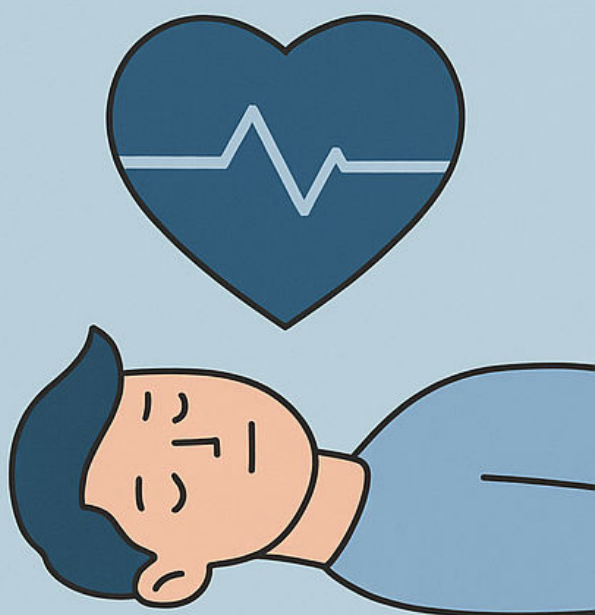

- Ocurre cuando el corazón deja de latir de repente.
- Pérdida súbita de conciencia y colapso.
- Necesita reanimación cardiopulmonar y desfibrilación